ZMIANA MIEJSCOWEGO PLANU ZAGOSPODAROWANIA PRZESTRZENNEGO MIASTA ŁAPY, ZATWIERDZONEGO UCHWAŁĄ NR XXVII/253/2001 RADY MIEJSKIEJ W ŁAPACH Z DN. 23 lutego 2001 R.

Załącznik Nr 10
do uchwały Nr.....
Rady Miejskiej w Łapach
z dnia .....2018 r.

Łapy, ul. Harcerska i Południowa
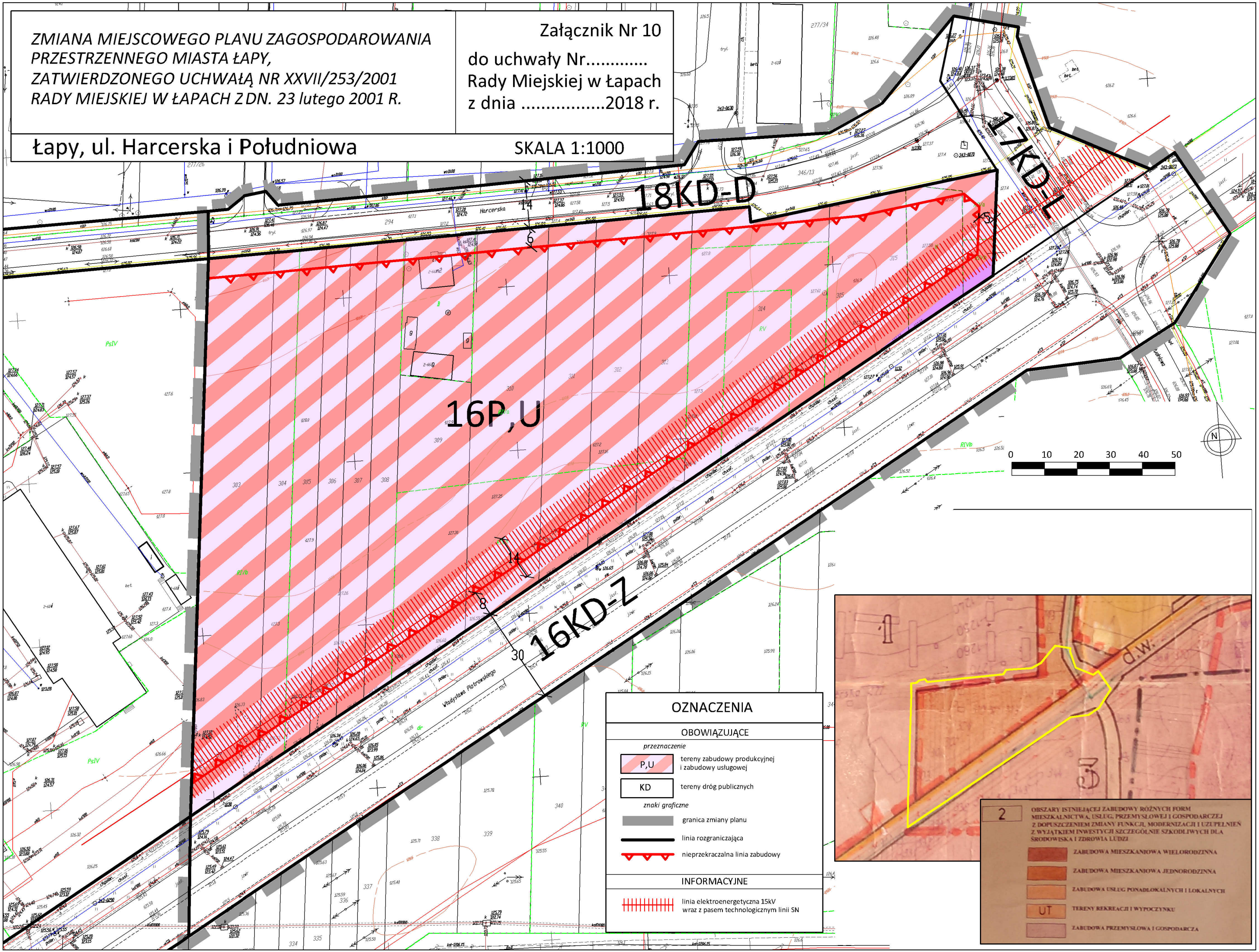
SKALA 1:1000