PROJEKT ZAGOSPODAROWANIA TERENU

skala 1:500

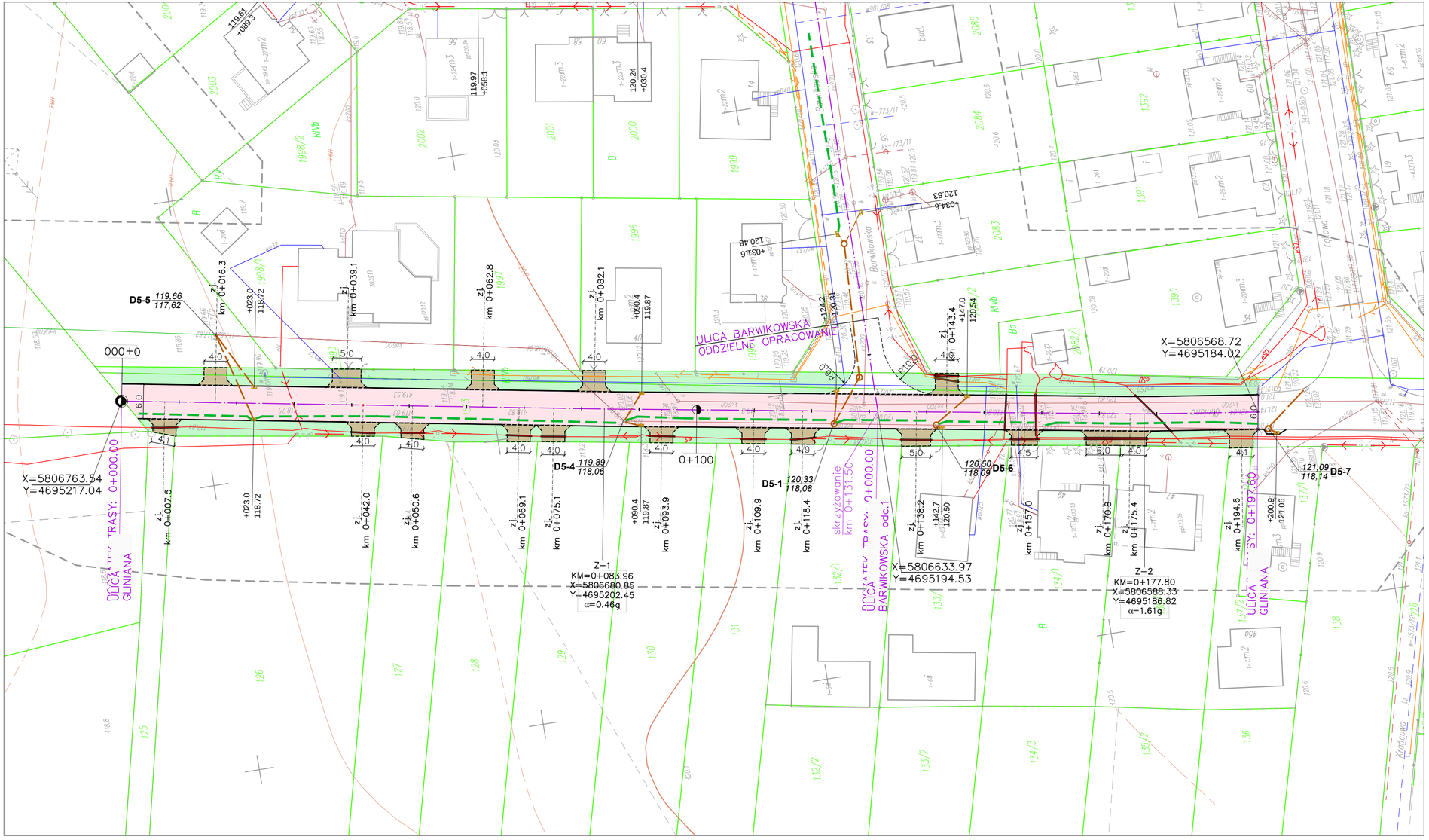

LEGENDA:

Projektowane:

- Naw. jezdni z betonu asfaltowego
- Naw. zjazdów z bet. kostki brukowej
- Zieleniec
- Krawężnik betonowy 15x30 cm
- Krawężnik betonowy 15x22 cm - obniżony
- Obrzeże betonowe 8x30 cm
- Proj. kanalizacja deszczowa - oddzielne opracowanie
- Proj. wodociąg - oddzielne opracowanie
- Proj. dren francuski
- Rura osłonowa dwudzielna typu: A58PS - pod zjazdami, A110PS - pod jezdnią ułożona na kablach doziemnych telefonicznych lub energetycznych

Istniejące:

- Linia rozgraniczająca pasa drogowego
- Sieć wodociągowa
- Doziemne sieci energetyczne
- Napowietrzne linie energetyczne
- Doziemne siecie telekomunikacyjne
- Napowietrzne linie telekomunikacyjne
- Kanalizacja sanitarna

FIRMA HANDLOWA "JURAM" **Jerzy Amielańczyk** ul. Antoniuk Fabryczny 40 lok. 48, 15-741 Białystok	Inwestor: **Burmistrz Miasta Łapy** ul. Gen. Wł. Sikorskiego 24 18-100 Łapy
Obiekt:	
PRZEBUDOWA DRÓG NA OSIEDLU BARWIKI W ŁAPACH: ULICA GLINIANA	
Nazwa rysunku: PROJEKT ZAGOSPODAROWANIA TERENU	
Stadium: PW · Skala: 1:500 · Nr rysunku: 2 · Data: 30.12.2013	
Projektant: Imię i nazwisko, nr uprawnień:	Podpis:
mgr inż. Piotr Jakubecki uprawnienia do projektowania bez ograniczeń w specjalności drogowej **PDL/0037/POOD/10**	
Współpraca: **mgr inż. Justyna Bucińska**	